ARCHIKOM Biuro Projektowe	Inwestor : Gmina Żyraków		
	Temat : Przebudowa drogi gminnej publicznej – budowa chodnika w miejscowości Góra Motyczna; gm. Żyraków		
Nazwa rysunku :	PLAN SYTUACYJNY	Nr rys. 1b	Skala: 1:1000
Funkcja :	Imię i nazwisko / nr uprawnień :	Data	Podpis
Opracował :	mgr inż. Tomasz Mroczek	listopad 2018r.	
Projektował :	mgr inż. Bogusław Czarnik upr. proj. 120/99	listopad 2018r.	

Poświadcza się zgodność niniejszej kopii z treścią materiału państwowego zasobu geodezyjnego i kartograficznego
Organ prowadzący państwowy zasób geodezyjny i kartograficzny
STAROSTA DĘBICKI
Nazwa materiału zasobu
MAPA ZASADNICZA
Identyfikator ewidencyjny materiału zasobu
P.1803.2016.4144
Imię, nazwisko i podpis osoby reprezentującej organ
25.06.2018 r.
mgr inż. Paweł [illegible]

GK.I.6642.1 [illegible] 2018
Kopia Mapy Zasadniczej
Skala 1:1000
Woj. podkarpackie.
powiat. dębicki
Gmina (Miasto) :Żyraków
Obręb ewid:180307_2.0003 Góra Motyczna
Arkusz mapy: 7.126.24.22.2

ZNACZENIA:
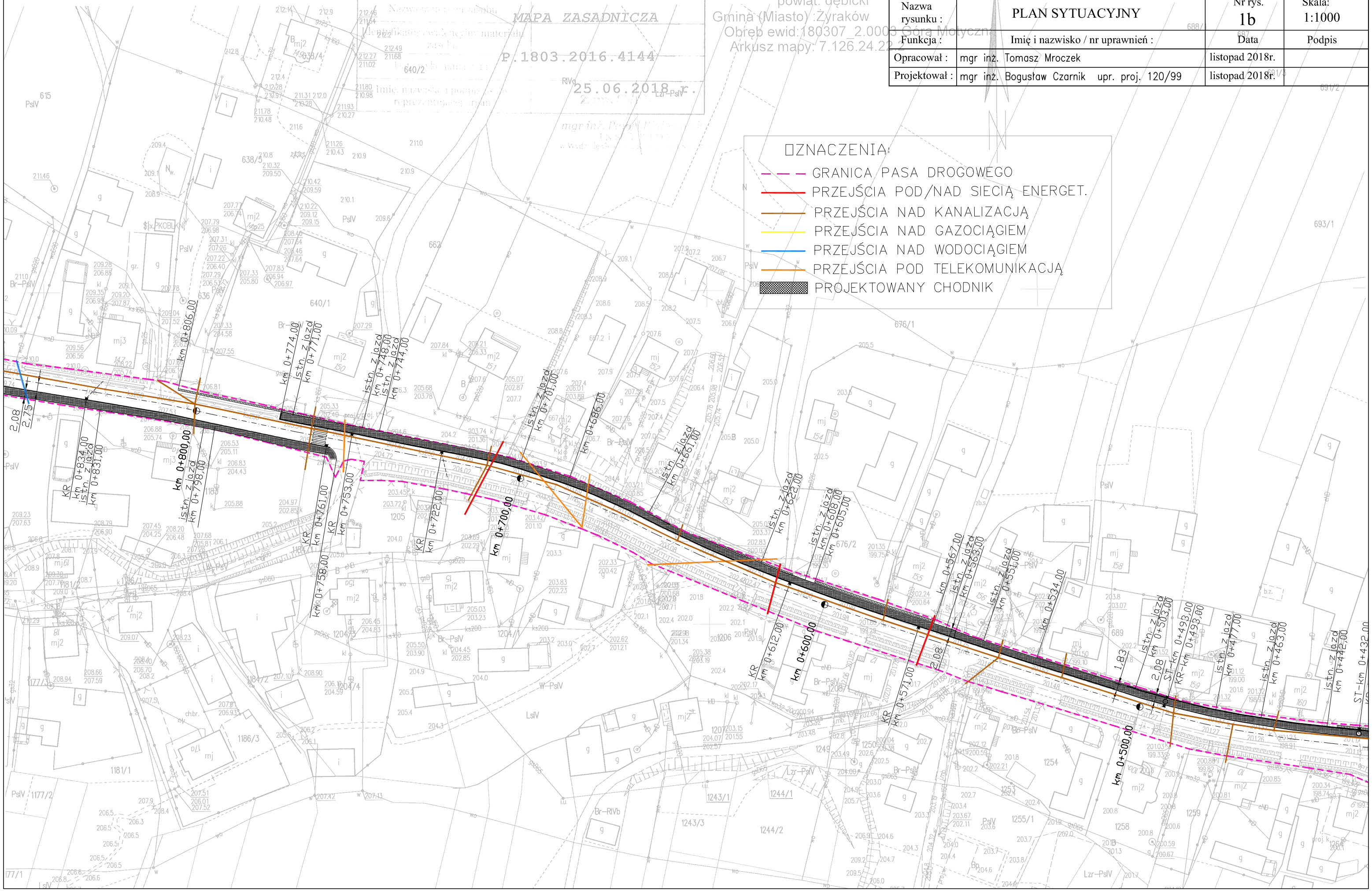
- GRANICA PASA DROGOWEGO
- PRZEJŚCIA POD/NAD SIECIĄ ENERGET.
- PRZEJŚCIA NAD KANALIZACJĄ
- PRZEJŚCIA NAD GAZOCIĄGIEM
- PRZEJŚCIA NAD WODOCIĄGIEM
- PRZEJŚCIA POD TELEKOMUNIKACJĄ
- PROJEKTOWANY CHODNIK