Instytut Meteorologii i Gospodarki Wodnej - Państwowy Instytut Badawczy
Centralne Biuro Prognoz Meteorologicznych w Warszawie
01-673 Warszawa ul. Podleśna 61
tel: 22-5694150, fax: 22-8345097
email: synoptyk.kraju@imgw.pl
www: www.imgw.pl

Brak niebezpiecznych zjawisk

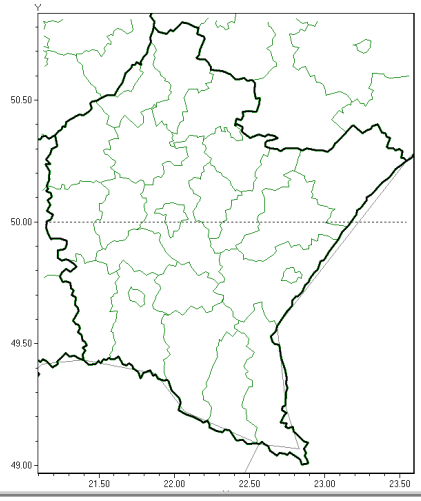

PROGNOZA NIEBEZPIECZNYCH ZJAWISK METEOROLOGICZNYCH NA PIERWSZĄ DOBĘ	
Obszar	Województwo podkarpackie
Ważność (cz. urz.)	od godz. 07:30 dnia 06.12.2021 (poniedziałek) do godz. 07:30 dnia 07.12.2021 (wtorek)
Zjawisko/stopień zagrożenia **Kryteria**	**Nie przewiduje się/-**

Instytut Meteorologii i Gospodarki Wodnej - Państwowy Instytut Badawczy
Centralne Biuro Prognoz Meteorologicznych w Warszawie
01-673 Warszawa ul. Podleśna 61
tel: 22-5694150, fax: 22-8345097
email: synoptyk.kraju@imgw.pl
www: www.imgw.pl

Brak niebezpiecznych zjawisk

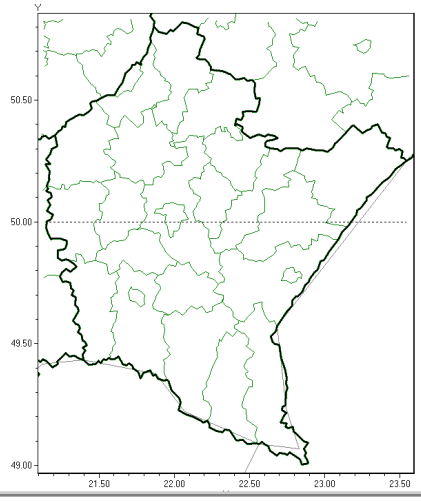

PROGNOZA NIEBEZPIECZNYCH ZJAWISK METEOROLOGICZNYCH NA DRUGĄ DOBĘ	
Obszar	Województwo podkarpackie
Ważność (cz. urz.)	od godz. 07:30 dnia 07.12.2021 (wtorek) do godz. 07:30 dnia 08.12.2021 (środa)
Zjawisko/stopień zagrożenia **Kryteria**	**Nie przewiduje się/-**

Instytut Meteorologii i Gospodarki Wodnej - Państwowy Instytut Badawczy
Centralne Biuro Prognoz Meteorologicznych w Warszawie
01-673 Warszawa ul. Podleśna 61
tel: 22-5694150, fax: 22-8345097
email: synoptyk.kraju@imgw.pl
www: www.imgw.pl

Brak niebezpiecznych zjawisk

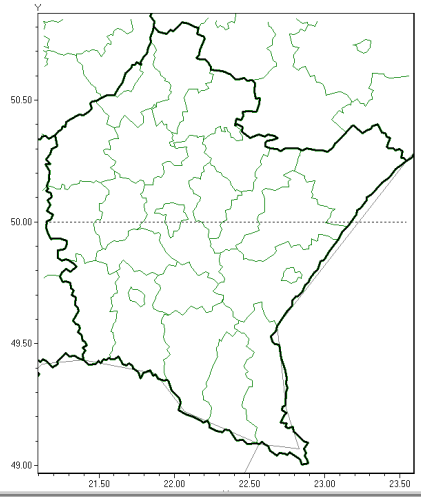

PROGNOZA NIEBEZPIECZNYCH ZJAWISK METEOROLOGICZNYCH NA TRZECIĄ DOBĘ	
Obszar	Województwo podkarpackie
Ważność (cz. urz.)	od godz. 07:30 dnia 08.12.2021 (środa) do godz. 07:30 dnia 09.12.2021 (czwartek)
Zjawisko/stopień zagrożenia **Kryteria**	**Nie przewiduje się/-**

Instytut Meteorologii i Gospodarki Wodnej - Państwowy Instytut Badawczy
Centralne Biuro Prognoz Meteorologicznych w Warszawie
01-673 Warszawa ul. Podleśna 61
tel: 22-5694150, fax: 22-8345097
email: synoptyk.kraju@imgw.pl
www: www.imgw.pl

Opady marznące

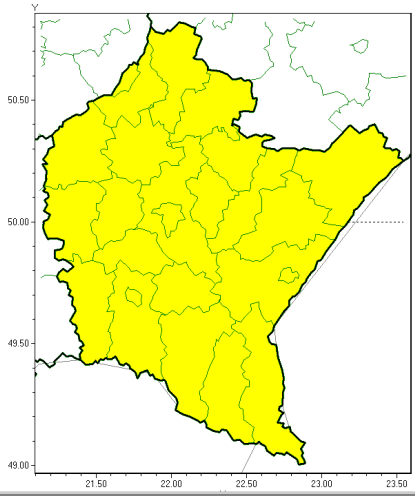

PROGNOZA NIEBEZPIECZNYCH ZJAWISK METEOROLOGICZNYCH NA CZWARTĄ DOBĘ	
Obszar	Województwo podkarpackie
Ważność (cz. urz.)	od godz. 07:30 dnia 09.12.2021 (czwartek) do godz. 07:30 dnia 10.12.2021 (piątek)
Zjawisko/stopień zagrożenia **Kryteria**	**Opady marznące/1** (*wszystkie powiaty*) Słabe opady marznącego deszczu lub mżawki, trwające nie dłużej niż 12 godzin i powodujące gołoledź.

Dyżurny synoptyk IMGW-PIB	Grażyna Dąbrowska
Godzina i data wydania	godz. 14:46 dnia 05.12.2021
Uwagi	Prognoza niebezpiecznych zjawisk meteorologicznych jest informacją orientacyjną. Wydawanie depeszy OSTRZEŻENIE unieważnia i anuluje wszystkie informacje dotyczące tego samego okresu i zjawiska zawarte w prognozie. **Sprawdź aktualne ostrzeżenia oraz tekstową prognozę synoptyczną.**

Opracowanie niniejsze i jego format, jako przedmiot prawa autorskiego podlega ochronie prawnej, zgodnie z przepisami ustawy z dnia 4 lutego 1994r o prawie autorskim i prawach pokrewnych (dz. U. z 2006 r. Nr 90, poz. 631 z późn. zm.).
Wszelkie dalsze udostępnianie, rozpowszechnianie (przedruk, kopiowanie, wiadomość sms) jest dozwolone wyłącznie w formie dosłownej z bezwzględnym wskazaniem źródła informacji tj. IMGW-PIB.