Instytut Meteorologii i Gospodarki Wodnej - Państwowy Instytut Badawczy
Biuro Prognoz Meteorologicznych w Krakowie
30-215 Kraków ul. Piotra Borowego 14
tel: 12-6398150, fax: 12-4251973
email: meteo.krakow@imgw.pl
www: www.imgw.pl

Silny wiatr

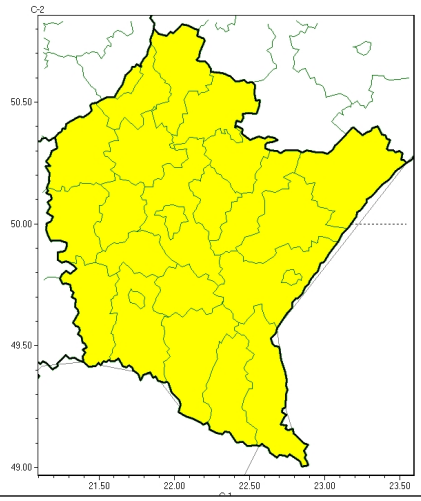

PROGNOZA NIEBEZPIECZNYCH ZJAWISK METEOROLOGICZNYCH NA PIERWSZĄDOBĘ	
Obszar	Województwo podkarpackie
Ważność (cz. urz.)	od godz. 07:30 dnia 05.01.2023 (czwartek) do godz. 07:30 dnia 06.01.2023 (piątek)
Zjawisko/stopień zagrożenia **Kryteria**	**Silny wiatr/1** (*wszystkie powiaty*) Silny wiatr o średniej prędkości do 70 km/h lub porywy wiatru o prędkości do 85 km/h.

Instytut Meteorologii i Gospodarki Wodnej - Państwowy Instytut Badawczy
Biuro Prognoz Meteorologicznych w Krakowie
30-215 Kraków ul. Piotra Borowego 14
tel: 12-6398150, fax: 12-4251973
email: meteo.krakow@imgw.pl
www: www.imgw.pl

Opady marznące

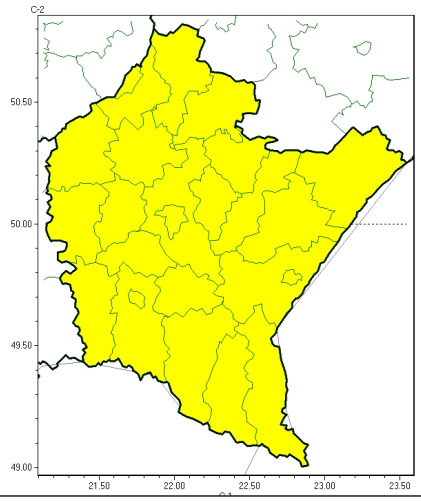

PROGNOZA NIEBEZPIECZNYCH ZJAWISK METEOROLOGICZNYCH NA DRUGĄDOBĘ	
Obszar	Województwo podkarpackie
Ważność (cz. urz.)	od godz. 07:30 dnia 06.01.2023 (piątek) do godz. 07:30 dnia 07.01.2023 (sobota)
Zjawisko/stopień zagrożenia **Kryteria**	**Opady marznące/1**(*wszystkie powiaty*) Słabe opady marznącego deszczu lub mżawki, trwające nie dłużej niż 12 godzin i powodujące gołoledź.

Instytut Meteorologii i Gospodarki Wodnej - Państwowy Instytut Badawczy
Biuro Prognoz Meteorologicznych w Krakowie
30-215 Kraków ul. Piotra Borowego 14
tel: 12-6398150, fax: 12-4251973
email: meteo.krakow@imgw.pl
www: www.imgw.pl

Brak niebezpiecznych zjawisk

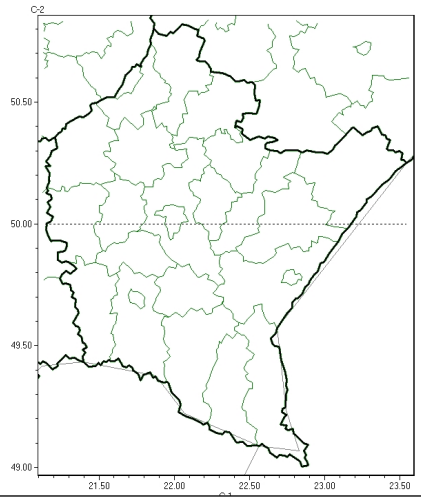

PROGNOZA NIEBEZPIECZNYCH ZJAWISK METEOROLOGICZNYCH NA TRZECIĄDOBĘ	
Obszar	Województwo podkarpackie
Ważność (cz. urz.)	od godz. 07:30 dnia 07.01.2023 (sobota) do godz. 07:30 dnia 08.01.2023 (niedziela)
Zjawisko/stopień zagrożenia Kryteria	**Nie przewiduje się/-**

Instytut Meteorologii i Gospodarki Wodnej - Państwowy Instytut Badawczy
Biuro Prognoz Meteorologicznych w Krakowie
30-215 Kraków ul. Piotra Borowego 14
tel: 12-6398150, fax: 12-4251973
email: meteo.krakow@imgw.pl
www: www.imgw.pl

Brak niebezpiecznych zjawisk

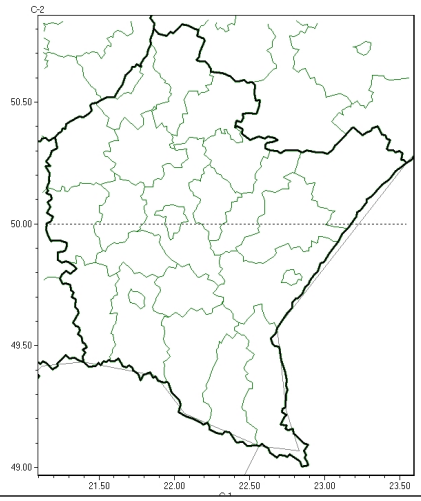

PROGNOZA NIEBEZPIECZNYCH ZJAWISK METEOROLOGICZNYCH NA CZWARTĄDOBĘ	
Obszar	Województwo podkarpackie
Ważność (cz. urz.)	od godz. 07:30 dnia 08.01.2023 (niedziela) do godz. 07:30 dnia 09.01.2023 (poniedziałek)
Zjawisko/stopień zagrożenia Kryteria	**Nie przewiduje się/-**

Godzina i data wydania	godz. 14:34 dnia 04.01.2023
Uwagi	Prognoza niebezpiecznych zjawisk meteorologicznych jest informacją orientacyjną. Wydawanie depeszy OSTRZEŻENIE unieważnia i anuluje wszystkie informacje dotyczące tego samego okresu i zjawiska zawarte w prognozie. **Sprawdź aktualne ostrzeżenia oraz tekstową prognozę synoptyczną.**

Opracowanie niniejsze i jego format, jako przedmiot prawa autorskiego podlega ochronie prawnej, zgodnie z przepisami ustawy z dnia 4 lutego 1994r o prawie autorskim i prawach pokrewnych (dz. U. z 2006 r. Nr 90, poz. 631 z późn. zm.).
Wszelkie dalsze udostępnianie, rozpowszechnianie (przedruk, kopiowanie, wiadomość sms) jest dozwolone wyłącznie w formie dosłownej z bezwzględnym wskazaniem źródła informacji tj. IMGW-PIB.