1. Kuchnia

1	Stół do pracy z dolną półką oraz obniżeniem na mieszałkę
2	Szafka wisząca z drzwiami otwieranymi
3	Mieszałka planetarna 10 l, z kompletem 3 końcówek, do ciasta ciężkiego, lekkiego oraz piany
4	Szatkownica do warzyw z kompletem 5 tarcz
5	Szafka wisząca z drzwiami otwieranymi
6	Stół ze zlewem 1 komorowym, pod spodem szafka z drzwiami otwieranymi
7	Stół centralny z dolna półką
8	Stół centralny z dolna półką
9	Nadstawka 2 poziomowa na stół
10	Okap przyścienny z łapaczami tłuszczu i oświetleniem
11	Taboret gazowy 2-palnikowy
12	*Kuchnia 5 palnikowa*
13	Patelnia elektryczna
14	Piec konwekcyjno-parowy 10xGN 1/1, sterowanie elektroniczne, automatyczne mycie
	Podstawa pod piec z prowadnicami do GN
	Automatyczny zmiękczacz wody
15	Wózek na pojemniki 14xGN
16	Maszynka do mielenia mięsa wyd do 150 kg/h
17	Stół do pracy z dolną półką
18	Stół ze zlewem 2 komorowym, pod spodem szafka z drzwiami otwieranymi
19	Basen gastronomiczny, komora H400
	Bateria prysznicowa z wylewką
20	Regał ociekowy, półki perforowane

2. Wydawanie posiłków

22	Stół wydawczy z dwiema półkami
23	Szafa przelotowa z drzwiami suwanymi

3. Zmywalnia

25	Pojemnik na odpadki
26	Stół załadowczy ze zlewem 2 komorowym
	Bateria prysznicowa z wylewką
27	Zmywarka kapturowa
	Automatyczny zmiękczacz wody
28	Stół wyładowczy

6. Magazyn żywności- chłodniczy

28a	Lodówka na próbki żywności
29	Szafa chłodnicza 700 litrów -2 +8°C
30	*Szafa chłodnicza 700 litrów -2 +8°C*
31	Szafa mroźnicza 700 litrów -18 -22°C
32	*Szafa mroźnicza 700 litrów -18 -22°C*

7. Magazyn żywaności - suchy

33	Regał magzynowy 5-półkowy, aluminiowo-polietylenowy
34	Regał magzynowy 5-półkowy, aluminiowo-polietylenowy

11. Dezynfekcja jaj

35	Chłodziarka podblatowana na jaja
36	Naświetlacz do jaj UV
37	Zlew 1 komorowy

13. Pomieszczenie porządkowe

38	Umywalka porzadkowa
39	Regał na środki czystości

14. Obróbka brudna warzyw

40	Obieraczka do ziemniaków z separtatorem wsad: 8 ÷ 12
41	Basen gastronomiczny, komora H300
	Bateria prysznicowa z wylewką
42	Regał na produkty 5-półkowy
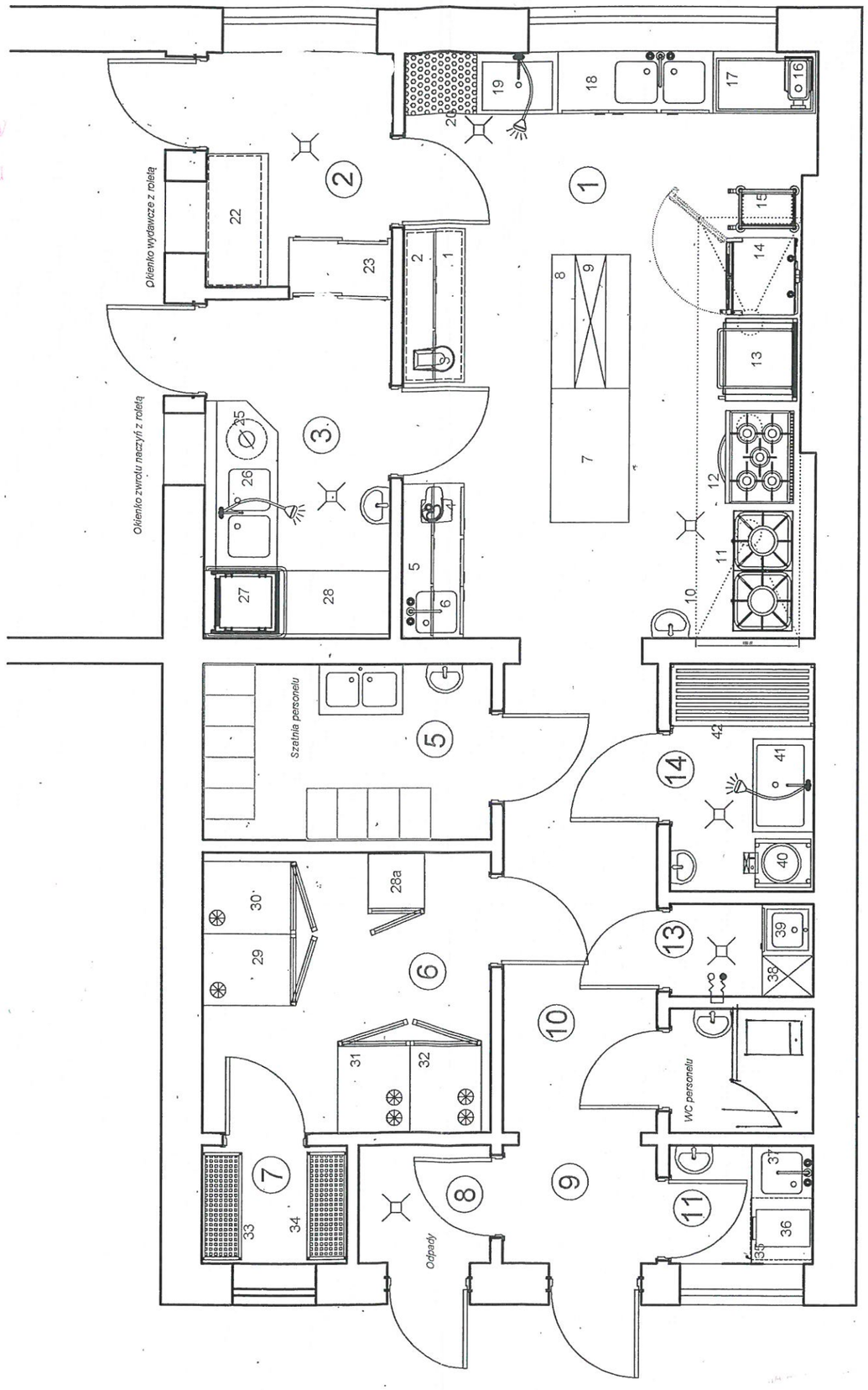
GMINA ŻYRAKÓW
woj. podkarpackie
nr ident. 851661091
NIP 872-22-22-062